

## TEMA 7

RECEPTORES Y EFECTORES

## EL GUSTO Y EL OLFATO



## Actividades

- 1** Coloca las letras del siguiente dibujo dentro de cada paréntesis de los términos de abajo.

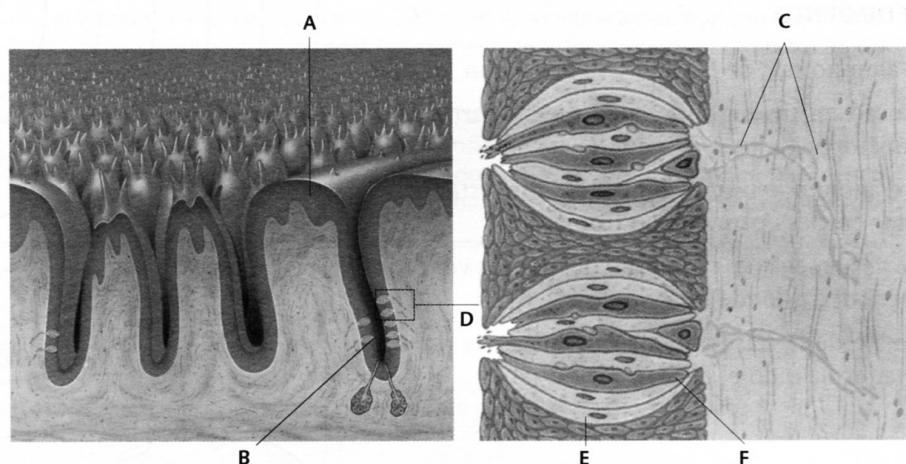

Célula sostén ( )      Botón gustativo ( )      Célula gustativa ( )  
 Poro gustativo ( )      Papila gustativa ( )      Fibras nerviosas ( )

- 2** Completa la siguiente frase:

Las \_\_\_\_\_ gustativas se encuentran en el interior de la boca, sobre todo en la \_\_\_\_\_. Están formadas por \_\_\_\_\_ gustativos, agrupaciones de células que constituyen los receptores del \_\_\_\_\_.

- 3** Coloca las letras del siguiente dibujo dentro de cada paréntesis de los términos de abajo.

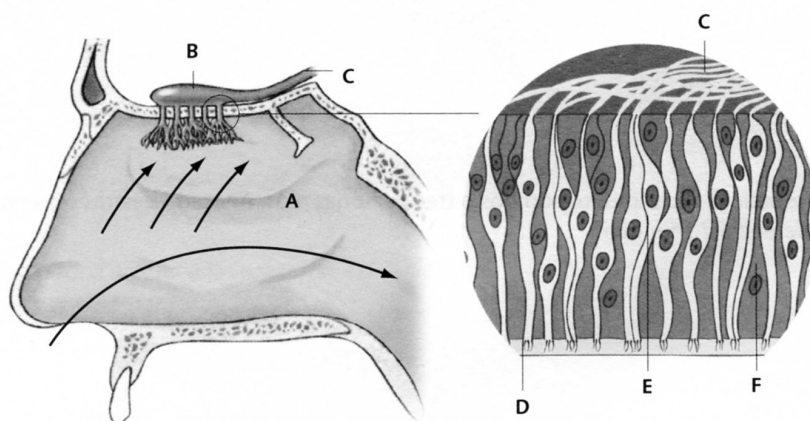

Célula sostén ( )      Bulbo olfatorio ( )      Fosas nasales ( )  
 Cilios olfatorios ( )      Nervio olfatorio ( )      Célula olfatoria ( )

- 4** Completa la siguiente frase:

Los \_\_\_\_\_ del olfato son las \_\_\_\_\_ olfativas, que se encuentran en el interior de las fosas \_\_\_\_\_, en una zona denominada \_\_\_\_\_ amarilla.